

Liegenschafts-Nr. 006493
 Adresse Bahnhofplatz 3
 8001 Zürich

Nutzungsart

Bewirtschafter

Druckdatum 16.09.2020
 Aktuelle Situation

Etage Erdgeschoss

Vermietungsplan (ID)

		ZF*	VMF*	VWAGF*
■	006493.01. Salt Mobile 0001 SA	0.0	143	143.4

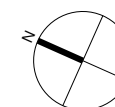
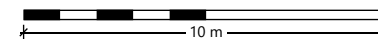
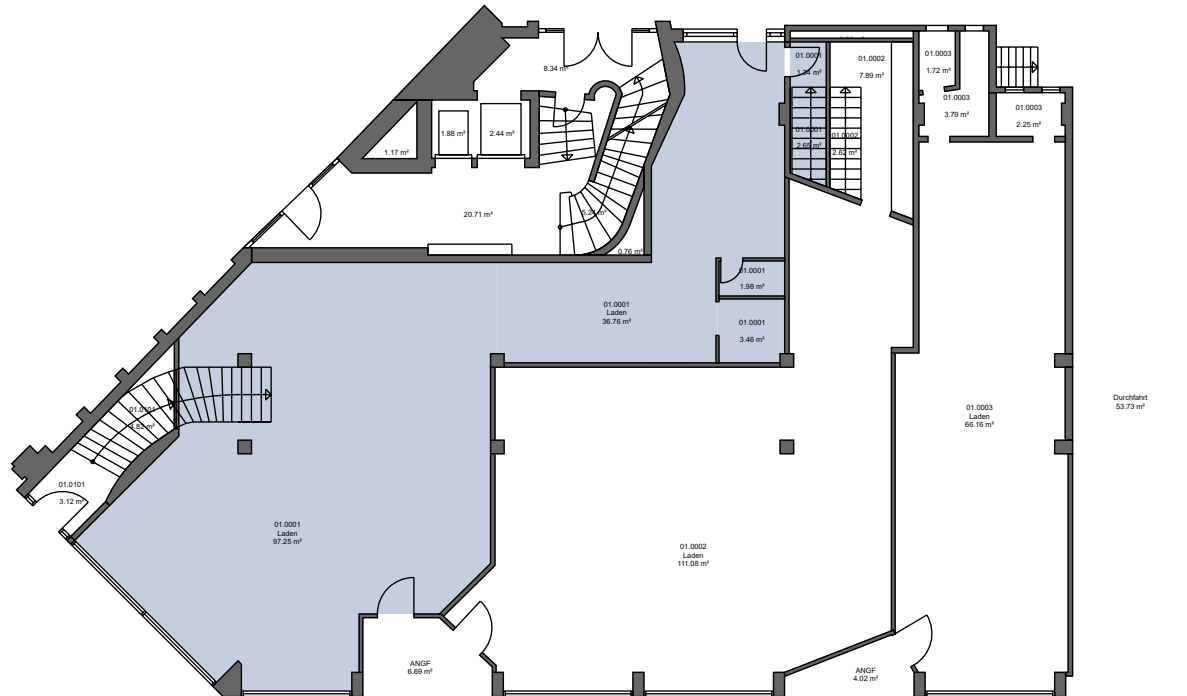

*Dieser Vermietungsplan hat ausschliesslich informellen Charakter. Der Interessent bzw. Mieter kann aus dem Vermietungsplan daher keinerlei Ansprüche ableiten. Für Mietflächen, Masse, Grundrisse, Einbauelemente, Türanschläge usw. gelten ausschliesslich die in der Hauptmietvertragsurkunde gemachten Angaben. Alle Massangaben sind für Ausführungs- und Bestimmungszwecke vor Ort zu prüfen. Nichttragende Wände müssen vor Abbruch bezüglich Statik mit einem Fachplaner geprüft werden. VWAGF=Vermietbare Wohn-, Arbeits- u. Gewerbefläche, ZF=Zuschlagsfläche, VMF=Vermietbare Fläche (gerundet)